आओ चले सफलता की ओर

एक राह कामयाबी की

विश्वास ही सफलता है

WELCOME TO

DREAM LIFE INDIA

www.dlindia.in

ABOUT US

इंटरनेट के आविष्कार के बाद से परिवर्तनकारी प्रौद्योगिकियों के आविष्कार के बाद से ड्रीम लाइफ इंडिया सबसे अधिक परिवर्तनकारी प्रौद्योगिकियों में से एक है। कंपनी वित्तीय स्वतंत्रता और उस स्वतंत्रता के समर्थन में दृढ़ता से खड़ी है जो कंपनी वैश्विक स्तर पर किसी को भी अनुमति रहित और विकेन्द्रीकृत नेटवर्क में स्वेच्छा से भाग लेने के लिए प्रदान करती है। कंपनी का उद्देश्य डिजिटल वातावरण के माध्यम से प्रत्येक सदस्य को वित्तीय समस्याओं से मुक्ति प्रदान करना है। सदस्यों के सहयोग से कंपनी हर व्यक्ति के हाथ में प्रौद्योगिकी प्रदान करेगी।

www.dlindia.in

MISSION

हम जिम्मेदारी, अनुशासन और सर्वोत्तम प्रथाओं के माध्यम से उत्कृष्टता प्रदान करने के लिए भरोसेमंद हैं। हमारा मिशन प्रासंगिक उपभोक्ताओं और रियल एस्टेट व्यवसाय के विक्रेताओं को सही समय पर सही स्थान पर जोड़ना है। व्यावसायिकता, नैतिकता, गुणवत्ता और ग्राहक सेवा के उच्चतम मानकों को पूरा करें। हम हमेशा मजबूत कॉर्पोरेट संस्कृति के माध्यम से प्रगतिशील विकास को बढ़ावा देते हैं, जिससे हमें सबसे अच्छे व्यक्तियों को भर्ती करने और बनाए रखने में मदद मिलती है।

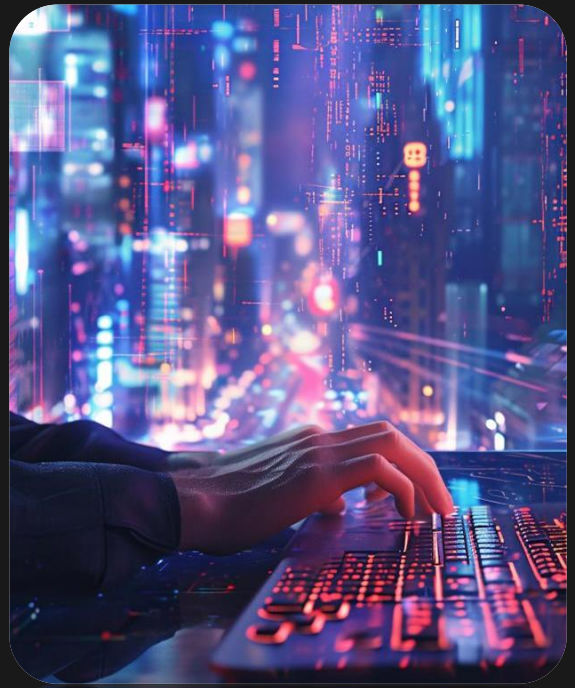

www.dlindia.in

OUR VISION

ड्रीम लाइफ इंडिया का विज़न हमारे भागीदारों के जीवन की गुणवत्ता में बदलाव लाना और लाखों लोगों को स्वतंत्र उद्यमी बनने में मदद करना है ताकि वे आर्थिक रूप से सुरक्षित जीवन जी सकें।

www.dlindia.in

प्लान नं. 01 ड्रीम लाइफ इंडिया

DLI 1D→ 1500

- जॉइनिंग फीस – 1500 रुपये मात्र होगी।
- भुगतान राशि – 7200 रुपये।
- समय – 12 माह का समय।
- हर माह की आय – प्रति 1D पर 600 रुपये।
- DIRECT INCOME – 300 रुपये।
- लेवल इनकम 20 लेवल तक होगी
- इनाम लाइफ टाइम तक
- Withdrawal का टाइम सुभा 7 बजे से 10 बजे तक भुगतान राशि 24 घंटे से 72 घंटे के अंदर आपके बैंक अकाउंट मे ट्रांसफर हो जाएगी + शनिवार और रविवार को Withdrawal नही लगेगा
- Withdrawal कम से कम 500 या अधिकतम 1000 होगी
- यदि आप अपने फंड से आईडी लगाते है तो 10 % ओर बैंक अकाउंट मे Withdrawal लेते है तो 20% एडमिन चार्ज लगेगा
- आपकी आईडी लगने के 15 दिन के अंदर आपको एक आईडी डायरेक्ट लगानी होगी ओर जिस दिन बो आईडी लगेगी उस दिन से 30 दिन मे पेमेंट आपकी आईडी मे 600 रूप आ जाएगी उसके बाद हर महीने आपको 12 महीने तक मिलता रहेगा 600 x 12 = 7200

www.dlindia.in

प्लान नं. 01 ड्रीम लाइफ इंडिया

DLI 1D→ 1500

- यदि आप 15 दिन से ज्यादा दिन मे आईडी लगाते है तो आपका 1 दिन 3 दिन मे कन्वर्ट हो जाएगा जेसे आपको 15 दिन मे लगनी थी ओर अपने 20 दिन में लगाई तो आपको 5 दिन लेट हुए कुल दिन 5 x 3 = 15 दिन आगे बाद जाएगी फिर पर मंथ पेमेंट मिलता रहेगा
- यदि कोई ब्यक्ति 30 दिन तक डायरेक्ट आईडी नही लगाता है तो उसकी आईडी ब्लॉक हो जाएगी और फिर उस आईडी को अनब्लॉक करने के लिए 3 आईडी डायरेक्ट + 500 रूप देने होंगे
- ब्लॉक हो गयी आईडी उपर के 3 सीनियर को उनकी इनकम का 50 % धनराशि दी जाएगी जो main वॉलेट में होगी
- यदि सीनियर भी पूरा भुगतान लेना चाते है तो उनको ब्लॉक आईडी होने के बाद 2 आईडी डायरेक्ट लगाने होंगे इसके बाद सीनियर भी पूरा भुगतान ले सकते है
- यदि आप अपने या परिवार के नाम पर 10 आईडी तक ही पूरा भुगतान ले सकते है 11बी आइडी पर आपको 30% मेंन मे 20% E- वॉलेट मे मिलेगा यदि आप पूरा भुगतान चाते है तो हर 10 आईडी सेल्फ पर आपको 3 डायरेक्ट लगाने होंगे अगर आप 100 आईडी से पुरा भबुगतन चाहते तो 30 फ्रांट खोलने होंगे
- हर 10 आइडी पर प्रत्येक आदमी को 1-आईडी 5000 बाली अपग्रेड करनी होंगी बरना हर 10 सेल्फ पर 5 फ्रांट खोलने होंगे

www.smartadd.online

प्लान नं. 01 ड्रीम लाइफ इंडिया

DLI 1D→ 1500

लेवल आय (Level Income)

लेवल 1 → ₹20

लेवल 2 → ₹11

लेवल 3 → ₹9

लेवल 4 → ₹8

लेवल 5 → ₹7

लेवल 6 → ₹6

लेवल 7 → ₹5

लेवल 8 → ₹4

लेवल 9 → ₹3

लेवल 10 → ₹2

लेवल 11 → ₹2

लेवल 12 → ₹3

लेवल 13 → ₹4

लेवल 14 → ₹5

लेवल 15 → ₹6

लेवल 16 → ₹7

लेवल 17 → ₹8

लेवल 18 → ₹9

लेवल 19 → ₹11

लेवल 20 → ₹20

प्लान नं. 01 ड्रीम लाइफ इंडिया

DLI 1D→ 1500

लाइफ टाइम रिवॉर्ड (INCOME)

क्रम संख्या	डायरेक्ट	कुल टीम	रिवॉर्ड
01	3	12	दीवार घड़ी या ₹200
02	4	42	कप सेट या ₹500
03	5	100	प्रेस (आयरन) या ₹1100
04	7	203	छत का पंखा या ₹2100
05	9	301	डिनर सेट या ₹3500
06	12	503	स्मार्ट फोन या ₹5100
07	15	750	LED या ₹8500
08	20	1000	वॉशिंग मशीन या ₹15000
09	25	2000	ओवन या इन्वर्टर + बैटरी या ₹25000
10	30	3000	लैपटॉप या ₹40000
11	40	4060	बाइक या ₹1 लाख
12	50	5060	बाइक या ₹2 लाख
13	75	7040	कार या ₹4 लाख
14	125	9000	कार या ₹7 लाख
15	250	12250	कार या ₹15 लाख

प्लान नं. 02 ड्रीम लाइफ इंडिया

DLI 1D→ 5000

1. सदस्यता शुल्क – ₹5000 मात्र।
2. इस प्लान में आपको अपनी 1500 रूप बाली आईडी को 5000 रूप से अपग्रेड करना होगा
3. आपकी direct इनकम ₹800 प्रति आईडी होगी।
4. जो भी आपकी डाउन लाइन मे होगा उसके 20 लेबेल तक आपको लेवल इनकम मिलती रहेगी
5. इसमे आपको 10 आटोपूल के दुआरा आपको टोटल 55000 रूप की प्राप्ति होगी एक आइडी पर ओर ओर टोटल टाइम 450 डेज यानी 15 मंथ का होगा
6. जेसे आप अपने डाउन मे किसी की आईडी लगाते है तो आपको आई पेमेंट 1000 रूप 30 दिन मे प्राप्त होगी बाकी 45 दिन के अनुसार मिलते रहेंगे
7. आपको अपनी आईडी से 15 दिन के अंदर एक स्पॉन्सर लगाना जरूरी है यदि आप लेट करते है तो आपका 1 दिन 5 दिन मे परिवर्तित हो जाएगा जेसे अपने 20 दिन मे आईडी लगाई तो आपको 15 दिन ग्रेस पीरियड के निकल गये 5 दिन लेट हुए तो 5 X 5 = 25 दिन आगे बाद जाएंगे उसके बाद सारे आटोपूल प्लान अनुसार चलते रहेंगे
8. यदि आप 30 दिन तक डायरेक्ट आईडी नही लगाते है तो आपकी आईडी ब्लॉक हो जाएगी फिर उसे अनब्लॉक करने के लिए 1500 रूप + 5 आईडी डायरेक्ट लगानी होंगी

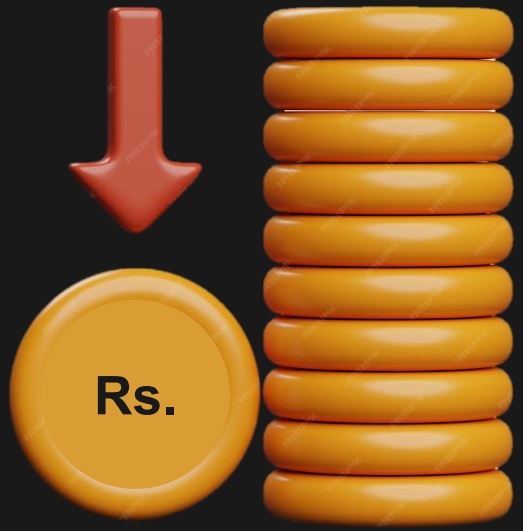

www.dlindia.in

प्लान नं. 02 ड्रीम लाइफ इंडिया

DLI 1D→ 5000

- यदि आपके डाउन बाली आईडी ब्लॉक होती है तो उसके 3 सीनियर को उनकी जमा धनराशि का 200%ओर उसके 3 सीनियर को जमा राशि का 300% दिया जाएगा
- जेसे 5000 का 3 गुना टोटल – 15000 तक ही दिया जाएगा
- ब्लॉक आईडी के ऊपर जो भी सीनियर पूरा भुगतान चाते है ब्लॉक आईडी के बाद 2-आईडी डायरेक्ट लगाकर अपना पूरा भुगतान ले सकते हैं
- इस प्लान मे आपको 8 आईडी का ही भुगतान सेल्फ मे पूरा मिलेगा आगे की 8बी आईडी से 20% ई वॉलेट मी 30% Men वॉलेट मे मिलेगा
- यदि आप अपनी आगे की आईडी पर पूरा भुगतान चाहते हो तो 8 आइडी पर 4 फ्रांट खोलने होंगे यदि आपको 80 आईडी का पूरा भुगतान चाहिये तो 40 डायरेक्ट लगाने होंगे
- आईडी ब्लॉक होने पर आप खुद जिम्मेदार होंगे

www.dlindia.in

प्लान नं. 02 ड्रीम लाइफ इंडिया

DLI 1D→ 5000

1,500 वाली ID को ₹5000 में अपग्रेड करने पर निम्नलिखित बोनस प्राप्त होंगे:

क्रम	समय सीमा	शुभकामना राशि
1	30 दिन में अपग्रेड करने पर	₹1000
2	45 दिन में अपग्रेड करने पर	₹2000
3	45 दिन में अपग्रेड करने पर	₹3000
4	45 दिन में अपग्रेड करने पर	₹4000
5	45 दिन में अपग्रेड करने पर	₹5000
6	45 दिन में अपग्रेड करने पर	₹6000
7	45 दिन में अपग्रेड करने पर	₹7000
8	45 दिन में अपग्रेड करने पर	₹8000
9	50 दिन में अपग्रेड करने पर	₹9000
10	55 दिन में अपग्रेड करने पर	₹10000

प्लान नं. 02 ड्रीम लाइफ इंडिया

DLI 1D→ 5000

लेवल इनकम – कुल 20 लेवल तक

लेवल	इनकम (₹)	लेवल	इनकम (₹)
1	70	11	10
2	40	12	10
3	30	13	12
4	25	14	15
5	20	15	18
6	18	16	20
7	15	17	25
8	12	18	30
9	10	19	40
10	10	20	70

कुल इनकम (INCOME): ₹920

प्लान नं. 03 ड्रीम लाइफ इंडिया

DLI 1D→ 10,000

नियम & शर्तें

- ज्वाइनिंग फीस 10000 रूपे होगी
- इस प्लान मे आपको अपनी आईडी जो 5000 रूप की है बो 10,000 रूप से अपग्रेड करनी है
- आप अपनी आईडी से डायरेक्ट स्पॉन्सर लगाते है तो आपको 1500 रूप की इनकम प्रति आईडी होगी
- इसमे लेवल इनकम 20 लेवल टक मिलेगी
- इसमे आपको 17 आटोपूल के मध्यम से 155000 रूप मिलेंगे जिस्मे 37 महीने का टाइम लगेगा 1 आईडी के पूरे भुगतान के लिये
- जेसे आप अपनी आईडी से डायरेक्ट स्पॉन्सर लगाते है तो आपको 30 दिन के बाद आई पेमेंट 1000 रूप का मिल जाएगा फिर प्लान अनुसार आगे के शेष आटोपूल मिलते रहेंगे
- यदि आप अपनी आईडी से डायरेक्ट 15 दिनो के अंदर नही लगाते है अगर आप 20 दिन मे लगाते है तो 15 दिन की ग्रेस पीरियड के शेष बचे 5 दिन जो 1 दिन = 7 दिन मे बाट जाएगा याबी 5 x 7 =35 दिन आगे हो जाएंगे फिर आगे टाइम अनुसार भुगतान चलता रहेगा
- यदि आप अपनी आईडी से डायरेक्ट स्पॉन्सर नही लगाते है तो 30 दिन के अंदर आपकी आईडी ब्लॉक हो जाएगी फिर उसको एक्टिव करने के लिये आपको 3000 रूप + 5 आईडी डायरेक्ट लगानी होंगी

प्लान नं. 03 ड्रीम लाइफ इंडिया

DLI 1D→ 10,000

- ब्लॉक आईडी से उपर के 3 सीनियर को उनकी धनराशि का 20% ही मिलेगा ओर उनके उपर की 4 आइडी पर जमा धनराशि पर 30% टक ही मिलेगा जो भी सीनियर पूरा भुगतान चाहते है तो बो ब्लॉक आईडी के बाद 3 आईडी डायरेक्ट लगाकर पूरा भुगतान ले सकता है चाहे बो कोई भी सीनियर हो

- इस प्लान के अनुसार आप 5 आईडी का भुगतान ले सकते है उसके बाद अपने या परिवार के नाम पर आईडी मे आपको 20% ई वॉलेट में 30% MEN वॉलेट मे मिलेगा

- यदि आप अपनी आईडी पर पूरा भुगतान चाहते है तो आप हर 5 आइडी पर 3 फ्रांट यानी 3 आईडी डायरेक्ट लगानी होंगी आईडी से इस तरहा आप 50 आईडी का पूरा पेमेंट चाहते है तो आपको 30 फ्रांट खोलने होंगे तभी आप पूरा लाभ ले सकते हैं

- कृप्या आप जिस भी ब्यक्ति को जोड़े उसे पूरी जानकरी दे ताकी कल को आपको ओर उसको कोई प्रोवलम ना हो

www.dlindia.in

प्लान नं. 03 ड्रीम लाइफ इंडिया

DLI 1D→ 10,000

प्लान - ₹100000
अनुसार मिलने वाली धनराशि:

क्रम संख्या	दिन (के बाद)	राशि (₹)
1	30 दिन	1000 ₹
2	45 दिन	2000 ₹
3	45 दिन	2000 ₹
4	50 दिन	4000 ₹
5	50 दिन	5000 ₹
6	55 दिन	6000 ₹
7	60 दिन	7000 ₹
8	65 दिन	8000 ₹
9	65 दिन	9000 ₹
10	70 दिन	10000 ₹
11	75 दिन	11000 ₹
12	80 दिन	12000 ₹
13	80 दिन	13000 ₹
14	85 दिन	14000 ₹
15	85 दिन	15000 ₹
16	85 दिन	16000 ₹
17	90 दिन	19000 ₹

कुल दिन: 1115 दिन
कुल राशि: ₹1,55,000

प्लान नं. 03 ड्रीम लाइफ इंडिया

DLI 1D→ 10,000

लेवल इनकम — ₹10000 की प्लान की

क्रम संख्या	लेवल	इनकम (₹)	क्रम संख्या	लेवल	इनकम (₹)
1	लेवल 1	150	11	लेवल 11	20
2	लेवल 2	80	12	लेवल 12	20
3	लेवल 3	65	13	लेवल 13	20
4	लेवल 4	50	14	लेवल 14	25
5	लेवल 5	40	15	लेवल 15	30
6	लेवल 6	30	16	लेवल 16	40
7	लेवल 7	25	17	लेवल 17	50
8	लेवल 8	20	18	लेवल 18	65
9	लेवल 9	20	19	लेवल 19	80
10	लेवल 10	20	20	लेवल 20	150

प्लान नं. 03 ड्रीम लाइफ इंडिया

DLI 1D→ 10,000

रिवॉर्ड (income)

क्रम संख्या	डायरेक्ट	कुल टीम	रिवॉर्ड
01	3	12	दीवार घड़ी या ₹200
02	4	42	कप सेट या ₹500
03	5	100	प्रेस (आयरन) या ₹1100
04	7	203	छत का पंखा या ₹2100
05	9	301	डिनर सेट या ₹3500
06	12	503	स्मार्ट फोन या ₹5100
07	15	750	LED या ₹8500
08	20	1000	वॉशिंग मशीन या ₹15000
09	25	2000	ओवन या इन्वर्टर + बैटरी या ₹25000
10	30	3000	लैपटॉप या ₹40000
11	40	4060	बाइक या ₹1 लाख
12	50	5060	बाइक या ₹2 लाख
13	75	7040	कार या ₹4 लाख
14	125	9000	कार या ₹7 लाख
15	250	12250	कार या ₹15 लाख

आओ चले सफलता की ओर

एक राह कामयाबी की

विश्वास ही सफलता है

DREAM LIFE INDIA

THANKYOU

FOR VISIT US

www.dlindia.in